Gypsy Fire – page 6 / 6

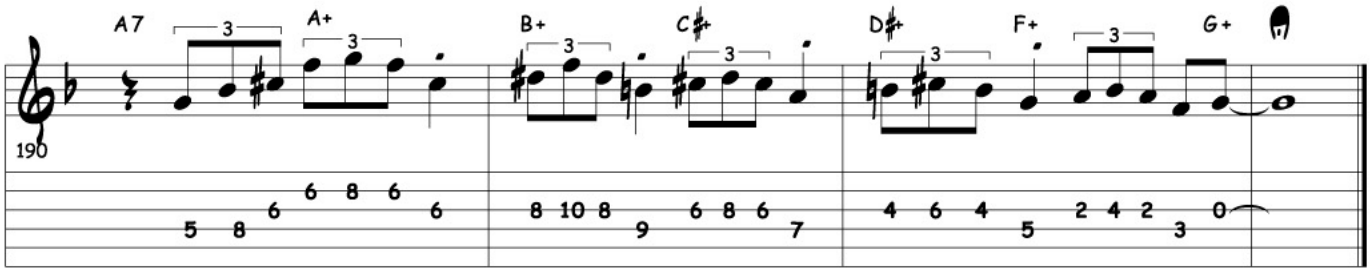

A	Dm	%	E7	%	Gm	A7	Dm	A7
A			6				Dm	%
B	E♭7⁹	%	G♭7⁹	%	A7⁹	%	A7⁵♯	A7⁵♭
A	Dm	%	E7	%	Gm	A7	Dm	%
			A7 / A+	B+ / C♯+	D♯+ / F+ / G+	G+		

Structure de l'enregistrement original :

- intro 4 mesures
- thème (exposé guitare) 32 mesures AABA
- solo guitare 32 mesures AABA
- solo accordéon 32 mesures AABA
- solo violon 32 mesures AABA
- solos « quatres-quatres » violon-guitare-accordéon 32 mesures AABA
- thème (exposé guitare) 32 mesures AABA + 1.